# PIANO INTERCOMUNALE DI PROTEZIONE CIVILE
## ALTO FERRARESE

(Comune di Bondeno, Comune di Cento,
Comune di Poggio Renatico, Comune di Terre del Reno,
Comune di Vigarano Mainarda)

## Comune di Cento e di Terre del Reno
## Scala 1:25.000

# RISCHIO INCENDI BOSCHIVI

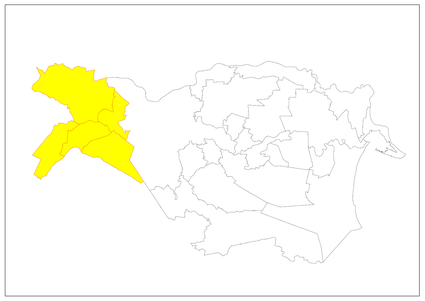


Coordinatore Generale:
Comandante Corpo Intercomunale di Polizia Locale dell'Alto Ferrarese - Dott. Stefano Ansaloni
Referente Comune di Cento: Andrea Curella
Referente Comune di Poggio Renatico: Emanuele Bianconi
Referente Comune di Terre del Reno: Stefano Sitta
Referente Comune di Vigarano Mainarda: Carmela Siciliano

Soggetto realizzatore
Synthesis s.r.l.
Piazza del Popolo civ. 13/5
44034 - Copparo (FE)

Gruppo di lavoro
Responsabile del progetto
Dr. Geol. Emma Biondani
Collaboratrice:
Ing. Ottavia Vitarelli


## Legenda

- Punti di innesco delle aree percorse dal fuoco
- Punti di approvvigionamento idrico
- Punti di accesso alle aree boscate

### Aviosuperfici

- Aviosuperficie
- Elisuperficie
- Promiscuo

### Viabilità di accesso alle aree boscate

- Percorribilità per camion
- Percorribilità per fuoristrada
- Percorribilità per tutti i mezzi

### Potenziale pirologico su base vegetazionale

- Suscettività agli incendi MARCATA
- Suscettività agli incendi MODERATA
- Suscettività agli incendi BASSA

- Limiti comunali
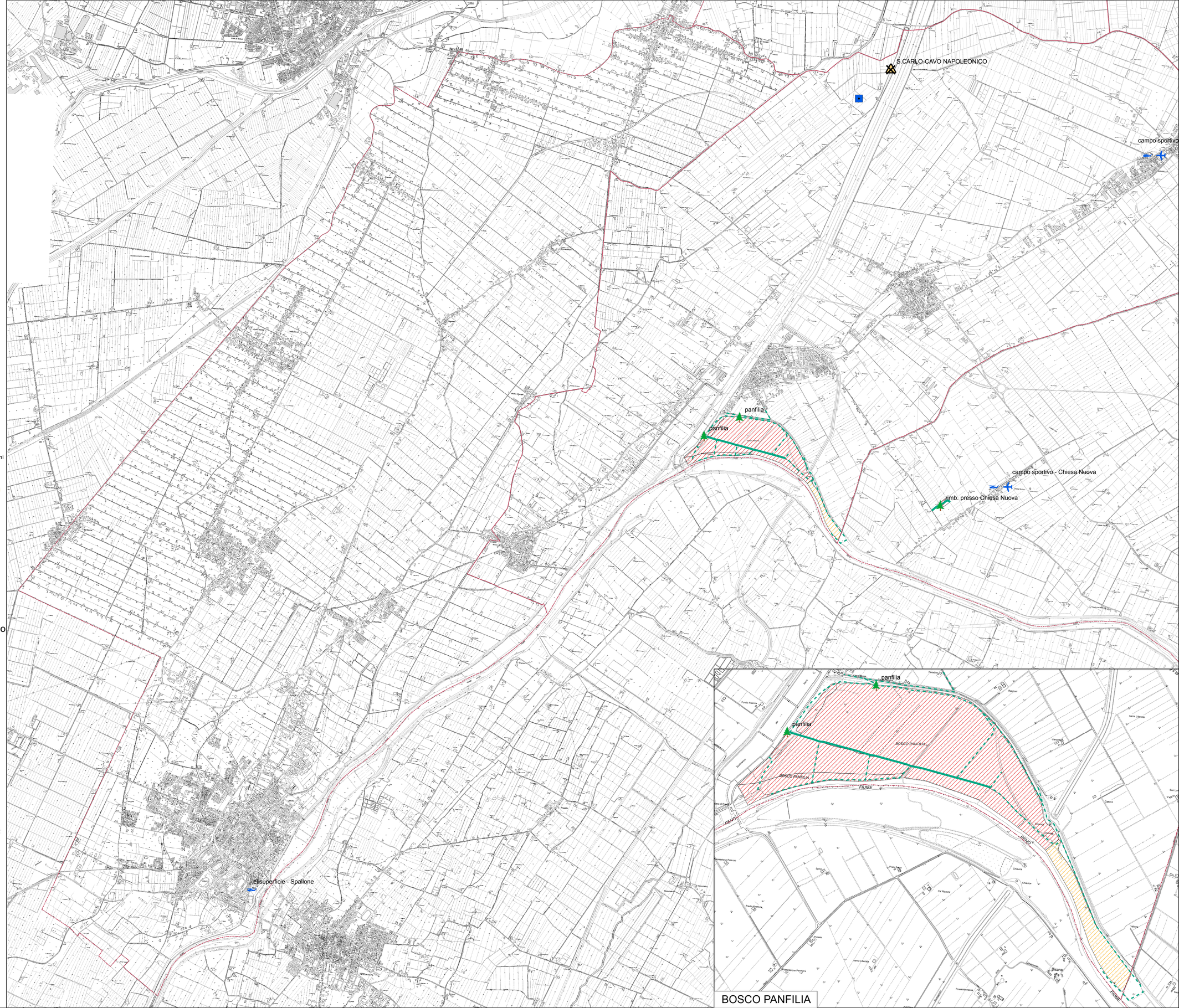
0 625 1.250 2.500 Metri